

Définition des zones PLUIH

UA : Zone centrale à forte densité
 UAa : Zone centrale à forte densité présentant un caractère architectural particulier
 UAb : Zone de centre bourg historique dense
 UE : Zone mixte pavillonnaire, de collectifs, d'activités ou de centre boug
 UEc : Zone pavillonnaire des cités minières
 UR : Zone de hameau soumise au règlement national d'urbanisme
 UF : Zone de friche industrielle en mutation
 UX : Zone d'activités industrielles, de service, de bureaux
 UXa : Zone d'activités existantes en milieu résidentiel
 UXh : Zone d'activités de service, de bureaux
 UXz : Zone d'activités insuffisamment équipée
 UY : Zone d'activités commerciales
 AU : Zone d'urbanisation future
 AUD : Zone d'urbanisation future différée
 A : Zone agricole
 Am : Zone maraîchère en îlots urbains
 N : Zone naturelle protégée
 Nu : Zone naturelle d'ancienne décharge
 Ne : Zone naturelle dédiée aux centrales photovoltaïques
 Nf : Zone de mise aux normes des activités existantes
 Nj : Zone naturelle de jardins
 Nd : Zone d'emprise de l'aérodrome
 Nx : Zone de carrière
 Nl : Zone naturelle de loisirs
 NLu : Zone naturelle de loisirs liée aux parcs urbains
 NLa : Zone naturelle de loisirs liée aux équipements sportifs et de loisirs
 NLI : Zone naturelle de loisirs liée aux équipements touristiques
 NLh : Zone naturelle de loisirs liée aux secteurs nécessitant de l'hébergement touristique

Légende du Plan de zonage

Prescriptions

- Emplacements réservés
- Réservoirs de biodiversité bocage/rpisylv
- Réservoirs de biodiversité forêts
- Bâti pouvant changer de destination
- Milieux humides

Autres informations

- Distance d'éloignement des exploitations agricoles

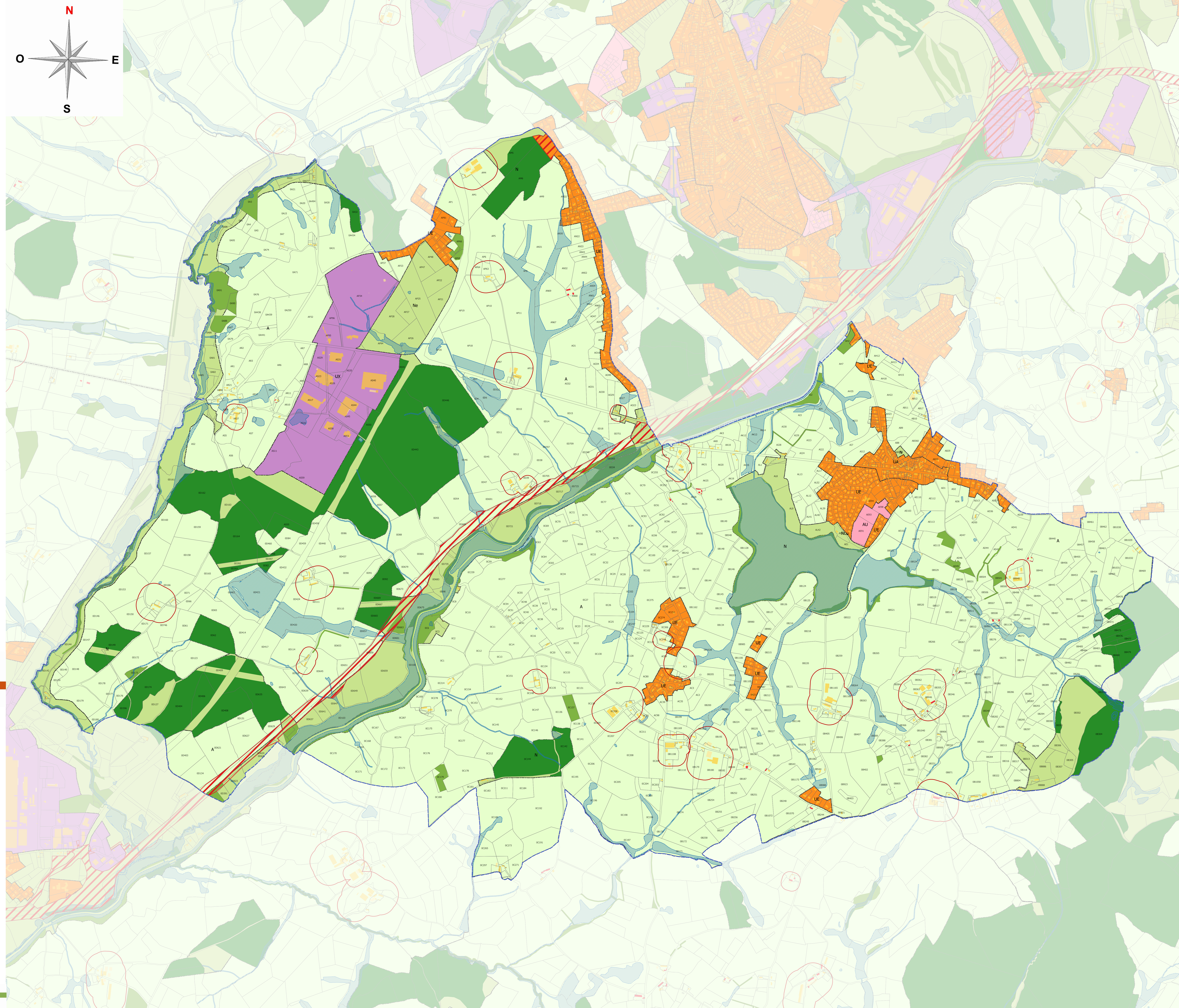

Château de la Verrière BP 69 71026 La Creusot Cedex
CREUSOT MONTCAU
 COMMUNAUTÉ URBAINE
 Téléphone : 03 85 77 51 51 - Fax : 03 85 56 38 51

Plan Local d'Urbanisme Intercommunal Habitat (PLUIH)

Valant Schéma de Cohérence Territoriale

3-2-a Plan de zonage

Commune de SAINT-EUSEBE

Echelle : 1 : 8000



PLUI Approuvé
 Plan Local d'Urbanisme intercommunal valant PLH et SCoT approuvé le : 18 juin 2020
 Modification de droit commun approuvée le : 06 octobre 2022
 La Vice-Présidente en charge de l'Urbanisme : Frédérique Lencine